

浄化槽内部の消毒剤や薬筒のこと、ご存知ですか！

消毒とは？

浄化槽処理水を側溝等へ放流する場合は、法律で塩素消毒が義務づけられています。塩素消毒の目的は、人体に有害な病原性の細菌やウイルスを殺滅させることです。消毒効果を確実にするためには、定期的な点検の際に、常に薬筒内の消毒剤を補充する必要があります。

弊社では、以下のような内容を確認します。

- ・薬筒底部の汚水との接触面の確認
- ・汚水の蒸気による膨化現象の確認
- ・消毒効果を有効に機能しているか検査
- ・薬剤の補充

お客様へのお願い！

消毒剤は強力な塩素ガスを発生させるため、プラスチック製の薬筒(消毒剤を入れる筒)は永い年月が経つと、蓋が開かなくなったり、さらにはポロポロに劣化して割れたり欠けたりし、使用することができなくなります。

このような場合は、新品への交換をお願いしますので、よろしくご理解ください。

- 薬筒(L型)：税込600円
- 薬筒(M型)：税込400円
- 薬筒(S型)：税込300円

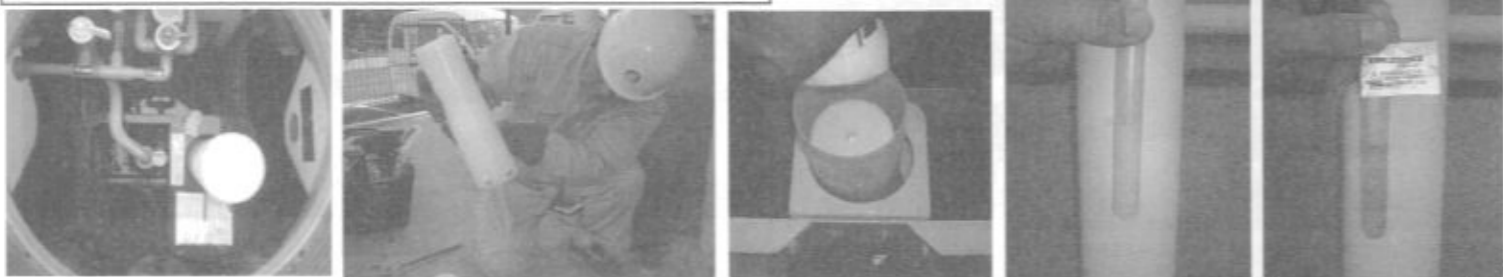

マンホールとは？

浄化槽内部の点検、水質測定、消毒剤補充及び付属機器類の調整や交換の際に必要な点検口のことをいいます。次のような不具合が見られます。

★マンホールの不具合

- ①蓋の表面・裏面に亀裂→危険、臭気
- ②蓋が完全に割れている→危険、臭気
- ③蓋の周囲が破損 →危険、臭気

ここまでの指摘をお受けのお客様は直ちに蓋の交換をお願いします。落ちてからでは手遅れです。ご理解をお願い申し上げます。

- ④蓋の取っ手が破損 →蓋を開けにくい
- ⑤蓋のカギ穴が取れている→臭気
- ⑥受け枠が亀裂・破損 →危険、臭気
- ⑦蓋がなかなか開かない →作業に支障

現況改善にご協力お願いいたします。

マンホール蓋の不具合に注意！

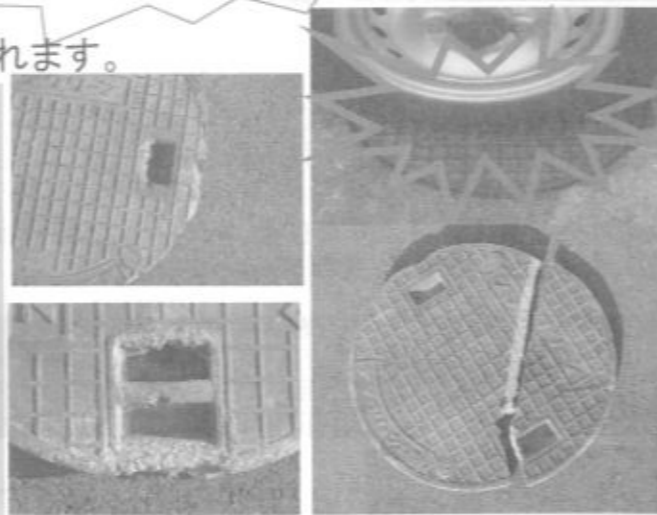

お客様へのお願い！

マンホールに不具合があると危険であるだけでなく、臭気漏れが発生しますので、交換をお願いします。

★不具合原因

- ①自然劣化・老朽化 ②車の荷重 ③その他重量物の集中的な荷重 などこの他にもあります…

かたいもんそ

平成15年5月創刊 「かたいもんそ」は、<http://bunke-inc.jp>にてご覧いただけます。



社長：土屋武美

いつも大変お世話になります。今年も宜しくお祝い申し上げます。さて、昨年も地球環境、政治や経済に関する様々な変化がありました。私たちの実生活に直接または間接的に及ぶ影響もおこることでしょう。私たちはその備えの前に、鹿児島県の抱える背景を理解しておく必要があると思います。全国より先進的に進行する高齢化(全国第1位)。農畜水産業先進県としてTPP問題への対応。地方分権(地域主権)への移行問題。近隣諸国(韓国、中国)との関係。環境負荷削減活動など。現状を理解したうえで、将来への地域活動もすこしづつ取り組む必要があるかもしれません。私たちの後に残る子どもたち世代のために何が出来るか。

鹿児島市の水源 甲突川をきれいに！

「水辺の散歩みちクリーン作戦」に参加しました

昨年10月2日、鹿児島市の甲突川クリーン作戦に社員4名で参加しました。この作戦には市民約1,200人が参加し、燃やせるゴミ5,160kg、燃やせないゴミ280kgが集まったとのことです。今年で2回目の参加ですが、少しでも地域の環境保全活動に貢献できるよう、来年も参加する予定です。

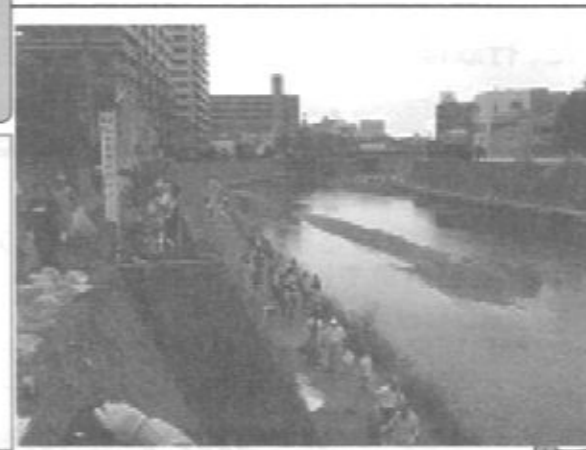

公衆トイレ掃除奉仕活動

今年で9年目になりました



昨年11月30日、日ごろお世話になっている地域への感謝をこめて、今年で9年目となる公衆トイレ清掃ボランティア活動を行いました。郡山地区の八重山公園、千年の森、郡山中央公園など19カ所で社員12名が参加しました。



新しい仲間です 皆さま宜しくご指導くださいませ。

梶井博樹 41歳

住まい：小松原町
家族：妻、息子12才 娘12才
趣味：日曜大工 ジムニー
一言：まじめにコツコツと頑張ります。
地域の皆さま宜しくご指導ください。



有村晋一 35歳

住まい：上谷口町
家族：妻・息子4才、娘6才
趣味：社会人ソフトボール
一言：市内の北部方面を中心に 清掃作業でお目にかかると思います。宜しくお願いします。

引越しました！

郡山地域を中心に保守点検業務にてお世話になっていました山口です。昨年12月末に、石谷町に引越しました。ご近所の皆さま宜しくお願いします。



※引越しや住まいの売却が決まりましたらご連絡下さい。本社：099-256-0075まで お願いいたします。汚泥を残したままの売買契約をなされた方で、後の住人・不動産会社さま等とモメル場合があります

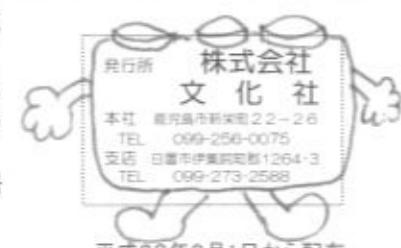

法定検査って何ですか？



最近、お客様から「法定検査」(11条定期検査)のことで弊社への問い合わせが急に多くなっています。これは平成22年4月から、昭和60年以前の古い浄化槽が検査対象になったことによるものと考えられます。お客さまから問合せの多い項目について、検査機関である公益財団法人・鹿児島県環境検査センターへ聞いてみたところ、次のような回答がありましたので紹介します。

○質問1 なぜ、検査を受けないといけないのですか！

(回答)
・この検査は、浄化槽法で受験が義務付けされています。
・浄化槽はし尿や生活雑排水を処理し、側溝等へ放流しますので、環境への影響が多きい施設です。このため浄化槽が正しく使用され正常に稼働しているか、また維持管理が適正になされているか、水質は基準値以内か、などを検査する必要があることから法律で義務付けされています。また、行政は、この検査結果を基に不具合が認められた浄化槽については行政指導を行います。



○質問2 これまで検査がなかったのに、なぜ今度から始まったのですか！

(回答)
・昭和60年の浄化槽法施行以後、検査対象を徐々に拡大してきました。当初は大型や官公庁署の浄化槽が対象でしたが、平成15年度から11人槽以上に、平成17年度から一般家庭槽(5~10人槽)も対象となりました。
・しかし一般家庭槽でも昭和60年以前の古い浄化槽については、設置データが不正確なものが多く、このデータ整理に時間がかかり、ようやく平成22年度以降検査を実施することになりました。

○質問3 定期検査(11条検査)はどんな内容なのですか！

(回答)
・浄化槽の使用状況、設置状況、維持管理状況、水質検査を行います。
・特に水質検査項目のBOD(生物学的酸素要求量)については、基準以内の水質であるかを判定する重要な項目です。なお測定分析に5日間かかるため、通常の保守点検では現場測定ができません。
・検査結果はお客さまだけでなく、行政(市・県)にも報告します。特に問題のある結果の場合は、行政が改善指導することになっています。

○質問4 検査を行うところは問題のない団体ですか！

(回答)
・検査センターは、浄化槽関係業者等とは別の、第三者の立場から公平・厳正な検査が行われるよう県や市町村が出資して設立され、さらに県内では唯一の県知事が指定した検査機関です。

○質問5 検査料金はいくらですか！

(回答)
・一般家庭槽(5~10人槽)で単独浄化槽が4,000円、合併浄化槽が6,000円です。

★法定検査に関するお問い合わせ先
公益財団法人鹿児島県環境検査センター
電話番号 099-223-3185



社員研修の取り組み

今号でも弊社にて技術・知識向上のために取り組んだ研修を御紹介させていただきます。

① 環境保全協会鹿児島支部 (浄化槽管理士研修会)

昨年11月18日、鹿児島市内で浄化槽管理士を対象とした研修会が開催され、弊社も参加しました。研修では浄化槽メーカーの株ハウステックさんからKTG型小型合併浄化槽の管理技術の説明、及び(公財)鹿児島県環境検査センターさんから法定検査結果内容の説明があり、その後熱心な質疑応答が行われました。



② 環境保全協会日置支部 (浄化槽管理士研修会)

昨年11月22日、日置市内で開催された研修会にも参加しました。浄化槽メーカーのフジクリーン工業(株)CF型小型合併浄化槽、及びクボタ浄化槽システム(株)のKJ型小型合併浄化槽の管理技術の説明が各メーカーからあり、多くの質疑応答が行われました。



③ 設備用ポンプ技術講習

昨年11月26日、ポンプメーカー(株)鶴見製作所主催の設備用ポンプの構造、機能についての講習と、水中ポンプの分解実習に参加しました。



④ 社内研修

昨年11月30日、会社内で社員全員が参加して、(公財)鹿児島県環境検査センター講師による「法定検査結果からみた原因分析と対応策」の講習を受け、さまざまな事例に応じた改善策の具体案の意見発表等を行いました。



地域活性化活動のご案内

～吉野地区編～

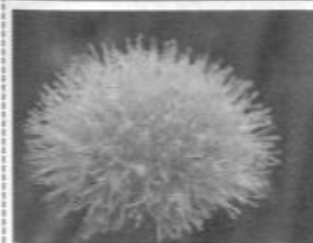

NPO法人

地域サポートよしのねぎぼうず

〒892-0871 鹿児島市吉野町2677番地1

TEL099-243-3778 Fax099-210-7663

自分のあいた時間や自分のできることを提供することで、私たちの住む町に“ひと”が行き交い、“ひと”のかがやくまちになります。だれもが持っているやさしい想い“人の役にたいたい”そんな思いをコーディネートして、ひととひとをつなぐことを当法人のミッションとして、子どもからお年寄りの困っている方々のサポートを提供しています。

まず、集うことから・・・

あなたもどうぞ、参加してみませんか。



求む！結ねっとサポーターさん！
(家事に困っている方のサポーターを求めています。)